

Immo-ID: 13880

Anbieter-Objekt-ID: 16.176



Preis/Kauf:
539.000,00 €

Courtage/Kaution:
Courtage 4,76 % inkl. 19 % MwSt.

Anbieter:
Südwestimmobilien Gesellschaft mbH
Firma S.I.G. mbH
Südwestimmobiliengesellschaft
Jahnstraße 23 - 1
75173 Pforzheim
Telefon: 072312815234
Telefax: 07231 - 2815235
info@sig-gmbh.eu
www.sig-gmbh.eu

**** Potentielles Ladenlokal als Supermarkt
in guter Lage in Pforzheim Brötzingen ****

Ort:
75172 Pforzheim / Brötzingen

Beschreibung:
Das Gewerbeobjekt befindet sich in einem Mehrfamilienhaus was im Jahre 1990 erbaut wurde. Zu dem Objekt gehören noch drei PKW Parkplätze in der Tiefgarage und zwei weitere vor dem Laden dazu.

Das angebotene Ladengeschäft mit ca. 255,02 m² befindet sich im EG des Hauses. Das Gewerbeobjekt bietet eine Vielfalt an Nutzungsmöglichkeiten mit sich und bietet aufgrund der Lage gute bis sehr gute Verkehrsanbindung sowie viel Laufkundschaft.

Derzeit ist die Einheit vermietet und wird als Lebensmittel-/Gemischtwarenladen betrieben.

Seit 1996 betreibt der Mieter bis dato jetzt dieses Gewerbeobjekt auf Schwerpunkt Türkische Kulinaritäten und Metzgerei.

Lage:
Pforzheim ist eine Großstadt mit 126.016 Einwohnern (31. Dezember 2020)[2] im Nordwesten Baden-Württembergs am Nordrand des Schwarzwalds am Zusammenfluss von Enz, Nagold und Würm. Pforzheim ist ein Stadtkreis und zugleich Sitz des Enzkreises, von dem das Stadtgebiet fast vollständig umschlossen ist. Die Stadt ist ein Zentrum des Verdichtungsraums Karlsruhe/Pforzheim, der etwa 650.000



Unabhängige & Transparente Beratung für Sie:
Über 300 Banken im Vergleich

Sie benötigen eine Baufinanzierung oder eine Anschlussfinanzierung?
Wir bieten Ihnen Forward Darlehen, Ratenkredite und Baufinanzierung.
Kontaktieren Sie uns für ein Gespräch vor Ort.



Ihr Baufinanzierungs-Spezialist vor Ort
creditweb Karlsruhe • Kriegsstraße 240 • 76135 Karlsruhe
Tel.: 0721 499 75 68 10 • karlsruhe@creditweb.de

Immo-ID: 13880

Anbieter-Objekt-ID: 16.176



Lage (Forts.):

Einwohner zählt. Die Stadt ist ferner das Oberzentrum der Region Nordschwarzwald. Die nächsten größeren Städte sind Karlsruhe (etwa 25 Kilometer nordwestlich) und die Landeshauptstadt Stuttgart (rund 37 Kilometer südöstlich). Pforzheim beherbergt zahlreiche weiterführende Schulen sowie eine Hochschule für angewandte Wissenschaft (Hochschule Pforzheim).

Ausstattung:

- EG
- Verkaufsraum
- Personal WC
- Büro
- Kühlraum
- Metzger Theke
- Gemüse Theke
- Mopro Theke
- 3 Tiefgaragestellplätze
- 2 PKW Stellplätze vor dem Laden.

Alles weitere gerne bei einem Persönlichem Termin.

Sonstiges:

Es liegt ein Energiebedarfsausweis vor.

Dieser ist gültig bis 30.11.2028.

Endenergiebedarf beträgt 135.02 kwh/(m²*a).

Wesentlicher Energieträger der Heizung ist Fernwärme.

Das Baujahr des Objekts lt. Energieausweis ist 1990.

Die Adresse und Termine können wir erst nach Anfrage mit Datenangabe ihrerseits mitteilen. Ihre Angaben werden selbstverständlich vertraulich behandelt. Vielen Dank!

Wir arbeiten im Alleinauftrag zu festen Konditionen. Das Angebot ist freibleibend und unverbindlich. Alle Informationen und Daten wurden nach bestem Wissen gemacht und beruhen auf Angaben unserer Auftraggeber. Als Rechtsgrundlage gilt allein der notariell abgeschlossene Kaufvertrag. Für die Richtigkeit der Angaben wird keine Haftung übernommen. Irrtum und Zwischenverkauf vorbehalten.

Der Makler-Vertrag mit der Firma Südwest Immobiliengesellschaft mbh kommt durch die Bestätigung der Inanspruchnahme unserer Maklertätigkeit & Dienstleistungen in Textform zustande, wie z.B. insbesondere die Unterschrift des Makler-Suchkundenvertrages und/oder des Objekt-Exposés.

Die Höhe der Provision richtet sich seit dem 23.12.2020 in Kraft tretenden gesetzlichen Regelungen zur Teilung der Maklercourtage. Hiernach wird die Provision regelmäßig für Eigentümer und Käufer in Höhe von 3% zuzüglich Umsatzsteuer in jeweils geltender Höhe, derzeit also

Immo-ID: 13880

Anbieter-Objekt-ID: 16.176

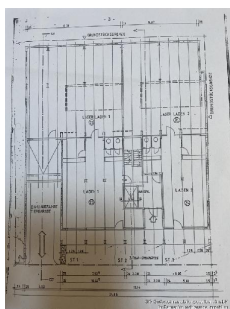
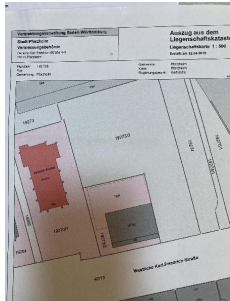

Sonstiges (Forts.):

insgesamt 3,57% des Kaufpreises einschließlich Umsatzsteuer bei notariellem Vertragsabschluss verdient und fällig.

Bei dem Verkauf von Zweifamilienhäuser, Mehrfamilienhäuser & Grundstücken muss der Käufer 4,76 % Inkl. 19 % MwSt an Firma S.I.G mbH – Immobilien Pforzheim zahlen, wenn ein Kaufvertrag / über dieses Objekt zustande kommt. Die Nachweise sind vertraulich und nur für den Auftraggeber bestimmt.

Gibt der Auftraggeber die Nachweise ohne Zustimmung von Firma S.I.G mbH – Immobilien Pforzheim an einen Dritten weiter. So hat er auch dann die Provision zu zahlen, wenn der Dritte einen Kaufvertrag / Mietvertrag abschließt. Firma S.I.G mbH – Immobilien Pforzheim darf auch für Verkäufer / Vermieter entgeltlich tätig sein.

© Alle Rechte vorbehalten! Die in unseren Exposés verwendeten Texte, Bilder, Grafiken usw. unterliegen dem Urheberrecht. Ihre Weitergabe, Veränderung, gewerbliche Nutzung oder Verwendung in anderen Medien ist nicht gestattet. (Wir verweisen auf unser Beiblatt "Allgemeine Geschäftsbedingungen").

Energiedaten (Forts.):

Energieausweises: Bedarf

Endenergiebedarf: 135.02

Stromkennwert: 103.00

Wärmekennwert: 103.00

Wert inkl. Warmwasser: Ja

Baujahr: 103.00

Baujahr: 2013

Energiepass Wertklasse: C

Energiepass Wärmewert: 110.00

Energiepass Stromwert: 110.00

Baujahr: 1959

Heizungsart: Gas-Heizung

Befeuerungsart: Öl

Energiepass Wertklasse: D

Energiepass Wärmewert: 524.00

Energiepass Stromwert: 25.00

Energiewert inkl. Warmwasser: Nein

Energiepass Kennwert: 101.69

Energieausweistyp: 2

Zustand des Objekts: saniert

Angaben soweit vorliegend, bzw. verfügbar.